Edito

Avant la trêve des confiseurs, voici la cinquième et dernière lettre d'information du Mouvement pour l'économie solidaire, pour l'année 2017. Face au succès que rencontre notre lettre, vous êtes maintenant plus de 2300 abonnés, nous espérons doubler le nombre de parution en 2018, pour arriver à une publication mensuelle.

Au sommaire de ce numéro : quelques suites sur des évènements qui nous ont mobilisés durant le Mois de l'ESS, le programme des formations organisées par le Mouvement en début d'année 2018, une actualité sur les mobilisations en cours, des nouvelles de nos membres. Et pour vous accompagner durant cette période de congés de fin d'année, un film à voir et faire voir absolument...

Bonne lecture, Bon bout d'an et on ne lâche rien l'année prochaine !

Au fait, n’hésitez toujours pas à nous relayer vos prochaines actualités pour renforcer le réseautage et la diffusion de l'information sur l'économie solidaire: contact@le-mes.org

Pour le MES, Bruno LASNIER coordinateur du Mouvement.

L'économie Solidaire en débat

Retour sur la journée MES - PESAD 21 du 7 novembre 2017

Afin de renforcer les liens entre les membres du Mouvement pour l'Économie Solidaire et de contribuer à la structuration du Mouvement, le Conseil d'administration du MES a pris la décision de délocaliser une réunion sur deux du CA chez ses membres.

C'est l'occasion d'organiser autour de notre réunion, un temps d'échanges et de travail avec les administrateurs et les salariés de la structure accueillante et un débat grand public en fin de journée.

La première expérimentation de ce nouveau mode de fonctionnement a été mise en place à l'occasion du Mois de l'ESS avec un déplacement en Bourgogne au Pôle d'Économie Solidaire de l'Agglomération Dijonnaise.

Ainsi le 7 novembre 2017, quatre membres du Conseil d'administration du Mouvement se sont donc rendus à Dijon pour retrouver les forces vives du PESAD pour une journée riche en rencontres et en échanges autour d'un temps d'interconnaissance le matin et d'une conférence en soirée, qui a réuni une cinquantaine de personnes : Quelles politiques publiques pour les structures de l'ESS demain ?

Une expérience très enrichissante, qui conforte l'intérêt de cette pratique que nous comptons bien développer en 2018

pour plus d'info sur la journée c'est ici

Les actions du Mouvement

Formation « Promouvoir l 'égalité femmes / hommes /dans les structures de l'Économie solidaire

Initialement prévue en décembre nous reprogrammons la Formation « Promouvoir l 'égalité femmes / hommes /dans les structures de l'Économie solidaire. Cette formation gratuite se déroulera le vendredi 26 janvier 2018 à la Maison des réseaux artistiques et culturels, 221 rue de Belleville à Paris 19ème.

Dans le sillon de la loi pour l'égalité réelle entre femmes et hommes de 2014, la loi sur l'ESS consacre dans ses objectifs l'observation de la situation des entreprises en matière d'égalité professionnelle et de présence dans les instances dirigeantes élues. Les espaces professionnels et socio-économiques intègrent progressivement cet enjeu (guide des bonnes pratiques de l'ESS, accords professionnels sur l'égalité, représentation générale des TPE en région…) et un récent rapport du CSESS pointe cet état des lieux et met en exergue plusieurs propositions d'action pour les structures.

Notre formation a pour objet de faire connaitre cette situation aux associations et de les accompagner sur cet enjeu en prenant en compte leurs spécificités; de favoriser une meilleure connaissance des constats sociologiques, des dispositifs juridiques, des formes de soutien et de conseil et de proposer une réflexion collective sur les formes

d’organisation pour faire progresser l’égalité femmes / hommes dans les milieux professionnels mais également dans l’imaginaire collectif.

Pour découvrir le programme, les intervenants et vous inscrire c'est ici

---

Formation Valoriser l’utilité sociale, mesurer l’impact social ? Outils et méthodes

Suite au succès que la formation a rencontré lors de la première session à Toulouse, le Mouvement pour l’économie solidaire et l’ADEPES organisent une nouvelle session de la formation "Valoriser l’utilité sociale, mesurer l’impact social ? Outils et méthodes", à Paris les 30 et 31 janvier 2018.

Dans un contexte de tarissement des fonds publics à destination des organisations d’intérêt général et de développement d’outils financiers en faveur d’un investissement socialement « rentable », l’État et les financeurs publics et privés sont de plus en plus en demande d’indicateurs. Vous-même êtes soucieux d’assurer une cohérence entre votre objet social, votre gouvernance interne et externes (parties prenantes) et votre modèle économique.

Vous êtes une structure de l’ESS :

Désireuse d’inclure une démarche d’évaluation dans votre démarche globale, valoriser votre utilité sociale/sociétale, vos bonnes pratiques, démontrer votre potentiel de développement ? Engager une amélioration continue de vos pratiques ?

Souhaitant allier Utilité sociale et RSE/RSO (responsabilité sociale) ?
avec l’optique d’améliorer vos pratiques internes et externes et votre responsabilité sociétale vis-à-vis de vos membres, de la société civile, de vos partenaires, de vos clients ou usagers ?

Venez découvrir les cadres théoriques et pratiques de l’évaluation, de l’utilité sociale, de la mesure d’impact social à l’audit social dans le cadre d'une formation professionnalisante.

Pour découvrir le programme, les intervenants, les conditions d'inscription, c'est ici

---

Actualité des membres

L'ADEPES a 20 ans

Le 14 décembre l'ADEPES a fêter ses 20 ans salle San Subra à Toulouse, dans une ambiance chaude et conviviale bercer par la musique latine et festive de La Ceiba.

Une soirée pleine d'énergie et d'espoir avec la présence de nombreux porteur de projets, on a pu y croiser Artstock, première plateforme

européenne de recyclage de décors de théâtre (http://artstock-asso.fr/) ou les Alchimistes (http://alchimistes.co/) des initiatives connues ailleurs qui essaiment en Occitanie mais également des initiatives bien locales qui se développent, Symbyosphère (http://symbiosphere.fr/), Passerelles et Compétences (http://www.passerellesetcompetences.org/), Recyclo'bat (https://www.recyclobat.fr/). L' équipe des administrateurs.trices et des salariés nous ont rappelé pourquoi et comment depuis vingt ans l'ADEPES irrigue l'économie solidaire sur le sud ouest de la France. Un plaidoyer et des actions fortement centrées autour de la citoyenneté, de la transition écologique et de l'ancrage dans les territoires. Merci pour cette belle soirée et longue vie au MES Occitan.

pour suivre l'ADEPES c'est ici

Parce que tout n'est pas forcement soit de la propriété publique, soit de la propriété privée.

L'Apes organisait le 15 novembre 2017 à la Maison Stéphane Hessel à LILLE une matinée d'information et de débats sur la notion des communs.

*Découvrez ici le retour sur cette matinée et la promesse d'**un séminaire sur l'ESS et les communs pour Février 2018**, à suivre donc !*

Partenariats et Réseaux

Appel pour une dynamique

d’économie solidaire dans les quartiers populaires

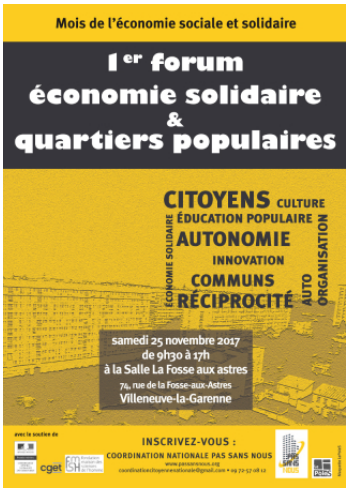

Suite du premier forum « Quartier Populaire et Economie Solidaire » organisé à l’initiative de La Coordination nationale Pas sans Nous et du Pole.S, le 25 novembre 2017 à Villeneuve-la-Garenne (93), Le Mouvement pour l’économie Solidaire rejoint la coordination Pas sans nous, le PoleS, Jean Louis Laville et Marie-Hélène Bacqué pour lancer un Appel à la co-construction d'un Manifeste dans les prochains mois. La démarche est ouverte et inclusive...rejoignez nous !

Pour découvrir l'appel et participer à la mobilisation c'est ici

---

Suite de la Mobilisation Nationale sur les CONTRATS AIDES

Retour sur les événements de fin 2017

Les événements se sont succédé rapidement. **Face à l’ampleur des protestations, des interpellations et des mobilisations le gouvernement a progressivement lâché du lest en plusieurs étapes**, mais sans rien céder sur l’essentiel, à savoir la diminution drastique de l’enveloppe des emplois aidés, avec des débats parlementaires très animés lors du vote de la loi de finances. Le CAC propose ICI **une série de liens** qui donnent quelques informations essentielles sur ce qui c'est passé depuis la fin du mois d'octobre et ouvrent des perspective pour 2018.

Restons uni.e.s dans cette lutte pour la défense de milliers d’emplois sur nos territoires et des

associations au service de l’intérêt général !!

A lire, à voir

Bonne nouvelle :1 mois après sa sortie nationale 10 000 personnes ont vu IRRINTZINA

Si vous ne l'avez pas encore vu allez y sans attendre

Et vous pouvez continuer à le promouvoir et à aidez Fokkus 21 à faire programmer Irrintzina au cinéma !

Bande-annonce - Revue de presse - Avis des spectacteurs sur le blog du film

Programmation : irrintzina@fokus21.org - 06 07 87 51 86

Communication : com-irrintzina@fokus21.org

Ce film est aussi diffusé lors de séances scolaires, le film étant d'ailleurs le coup de coeur de la rédaction du **journal Phosphore**, le magazine des lycéens.

Regardez le **KIT d’ORGANISATION D’UNE PROJECTION** pour organiser ces projections.

Plus d'info : http://www.irrintzina-le-film.com/

Mouvement pour l'Economie Solidaire

www.le-mes.org